Bornes de recharge pour véhicules électriques sur voirie publique

Nombres de bornes en service ou qui seront mises en service courant 2018

Avec le découpage des Etablissement Public de Coopération Intercommunale

(EPCI au 15 janvier 2018)

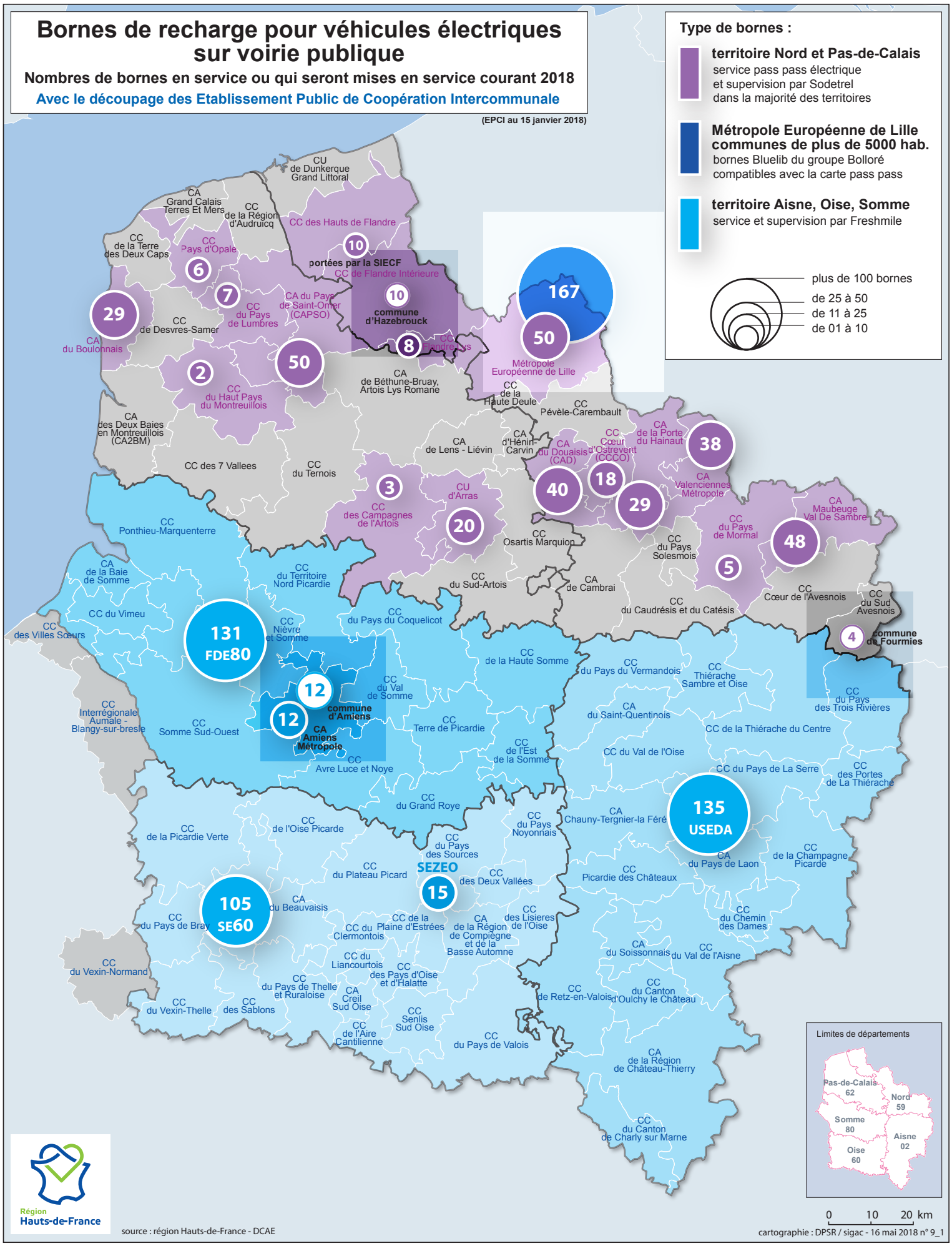

source : région Hauts-de-France - DCAE

cartographie : DPSR / sigac - 16 mai 2018 n° 9_1