Initiative Urbaine Européenne

Nouveau Bauhaus européen*

*de nouvelles actions
et de nouveaux financements
pour associer la durabilité
au style et à l'inclusion

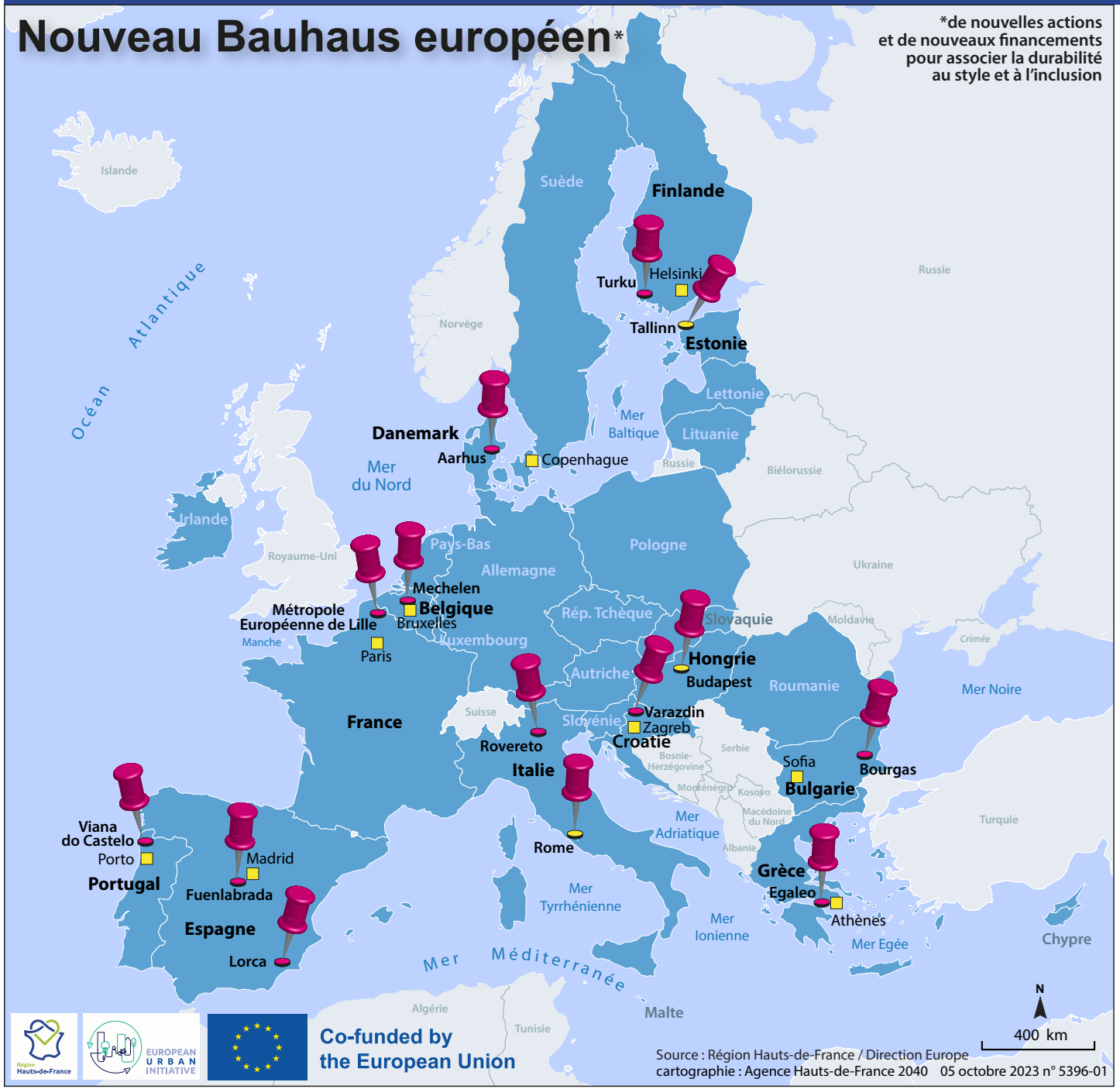

Co-funded by the European Union

Source : Région Hauts-de-France / Direction Europe
cartographie : Agence Hauts-de-France 2040 05 octobre 2023 n° 5396-01

Les 14 projets lauréats

du 1er Appel à projets 2023 - Actions innovatrices

Belgique : Mechelen — **WATSUPS**
L'eau, comme source de l'espace public urbain

France : Métropole Européenne de Lille — **Time2Adapt**
Le temps, comme clé pour s'adapter au changement climatique.

Portugal : Viana do Castelo — **Viana S+T+ARTS Centre**
Le lieu de l'innovation bleue axée sur les arts.

Espagne : Fuenlabrada — **SHARE**
Des logements durables pour un échange régénérateur.

Espagne : Lorca — **NatUR-W**
Régénération urbaine basée sur la nature à travers l'eau : Intégration du cycle de l'eau dans la renaturalisation urbaine

Italie : Rome (Montesacro) — **We-Z**
le bien-être émotionnel de la génération Z : reconnecter les communautés et les espaces par le biais d'une santé imparfaite

Italie : Rovereto — **S4T**
Une gare pour transformation - modélisation d'une gare ferroviaire en tant que centre reproductible d'engagement public-civique pour relever les défis du changement climatique et de la biodiversité.

Danemark : Aarhus — **Imperfect City**
La ville imparfaite : Accueillir l'imperfection des bâtiments et des gens pour créer une bonne ville pour tout le monde.

Finlande : Turku — **Urban Biodiversity Parks**
Les parcs de biodiversité urbaine, comme plateformes co-création pour améliorer la biodiversité, l'apprentissage et l'implication de la communauté dans la régénération écologique urbaine

Estonie : Tallinn — **SOFTacademy**
Démonstration d'un modèle de réinvention collaborative préfabriquée de quartiers modernes en lieux de vie agréables.

Hongrie : Budapest — **AHA Budapest**
Un logement abordable pour tous - Des solutions inclusives, attractives et durables pour un logement et une énergie abordables

Croatie : Varaždin — **InterAct Green**
Gestion et régénération interactives d'une infrastructure verte testées dans le parc forestier de la rivière Drava à Varaždin.

Bulgarie : Burgas — **RELAUNCHTOWIN**
Actions locales régénératrices pour les défis urbains en matière de bien-être et d'innovation.

Grèce : Egaleo — **Rock the Block**
Feuilles de route participatives intégrées pour une coexistence abordable.