Les Continuités Ecologiques Régionales en Hauts-de-France

A1	A2	A3				
B1	B2	B3	B4	B5		
C1	C2	C3	C4	C5	C6	
D1	D2	D3	D4	D5	D6	D7
E1	E2	E3	E4	E5	E6	E7
F1	F2	F3	F4	F5	F6	F7
G1	G2	G3	G4	G5	G6	
H1	H2	H3	H4	H5	H6	
		I1	I2	I3	I4	

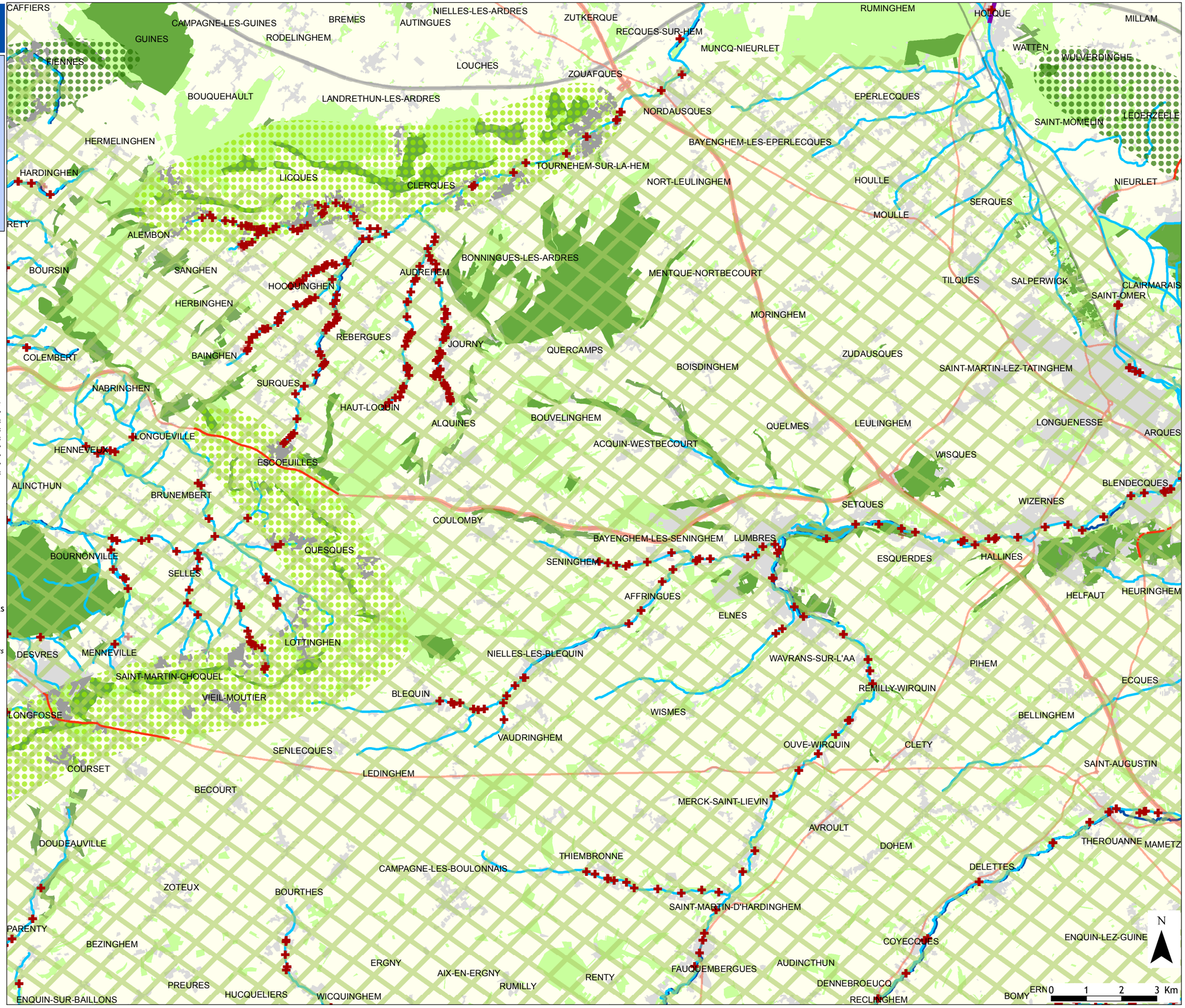

CONTINUITES ECOLOGIQUES

Réservoirs de biodiversité

- Réservoirs de Biodiversité de la trame bleue *(cours d'eau de la liste 2 + réservoirs biologiques des Sdage)*
- Réservoirs de Biodiversité de la trame verte

Corridors principaux

- Corridors boisés
- Corridors humides
- Corridors littoraux
- Corridors ouverts
- Corridors multitrames
- Corridors fluviaux

Attention: les corridors écologiques, au contraire des réservoirs, ne sont pas localisés précisément par le schéma. Ils doivent être compris comme des "fonctionnalités écologiques", c'est-à-dire des caractéristiques à réunir entre deux réservoirs pour répondre aux besoins des espèces (faune et flore) et faciliter leurs échanges génétiques et leur dispersion.

Zones à enjeux

- Zones à enjeu d'identification de corridors bocagers
- Zones à enjeu d'identification de corridors boisés
- Zones à enjeu d'identification des chemins ruraux et éléments du paysage supports de corridors potentiels

OBSTACLES A LA CONTINUITE ECOLOGIQUE

Intersections entre les éléments fragmentants et les CER : réservoirs - corridors

- Urbanisation
- Routes de type autoroutier
- Liaisons routières principales
- Voies ferrées à grande vitesse (LGV)
- Autres liaisons ferroviaires où circulent en moyenne au moins 40 trains par jour
- Qualité physico-chimique médiocre et mauvaise des CER
- Obstacles majeurs à l'écoulement

ELEMENTS DE CONTEXTE

Occupation du sol

- Espaces artificialisés
- Cultures
- Espaces semi-naturels

Avertissement au lecteur : cette carte a été réalisée au 1/100 000 au format A3, sa lisibilité est optimale à ce format et n'est pas assurée pour les formats intermédiaires (A4, etc.)

Région Hauts-de-France

Réalisation : DBIO/DPSR/SIGAC - Sources : Région Hauts-de-France, ©IGN-BD Topo®, MNHN, Aeap, Aesn, Sandre - Carte N° : 486-5 décembre 2018.