Zonage médecins généralistes Hauts-de-France par EPCI

ZIP : Zone d'Intervention Prioritaire
ZAP : Zone d'Action Compléméntaire

ZAC
ZIP
ZAC (QPV)
ZIP (QPV)
ZIP (QPV) - ZAC (Hors QPV)

Limite EPCI

part de la population de l'EPCI habitant dans une commune avec un temps d'accés supérieur à 45 minutes

Infréieur à 50%
plus de 90 %

Profil EPCI

difficultés sociales très prononcées
faible IDH
faibles richesses économiques

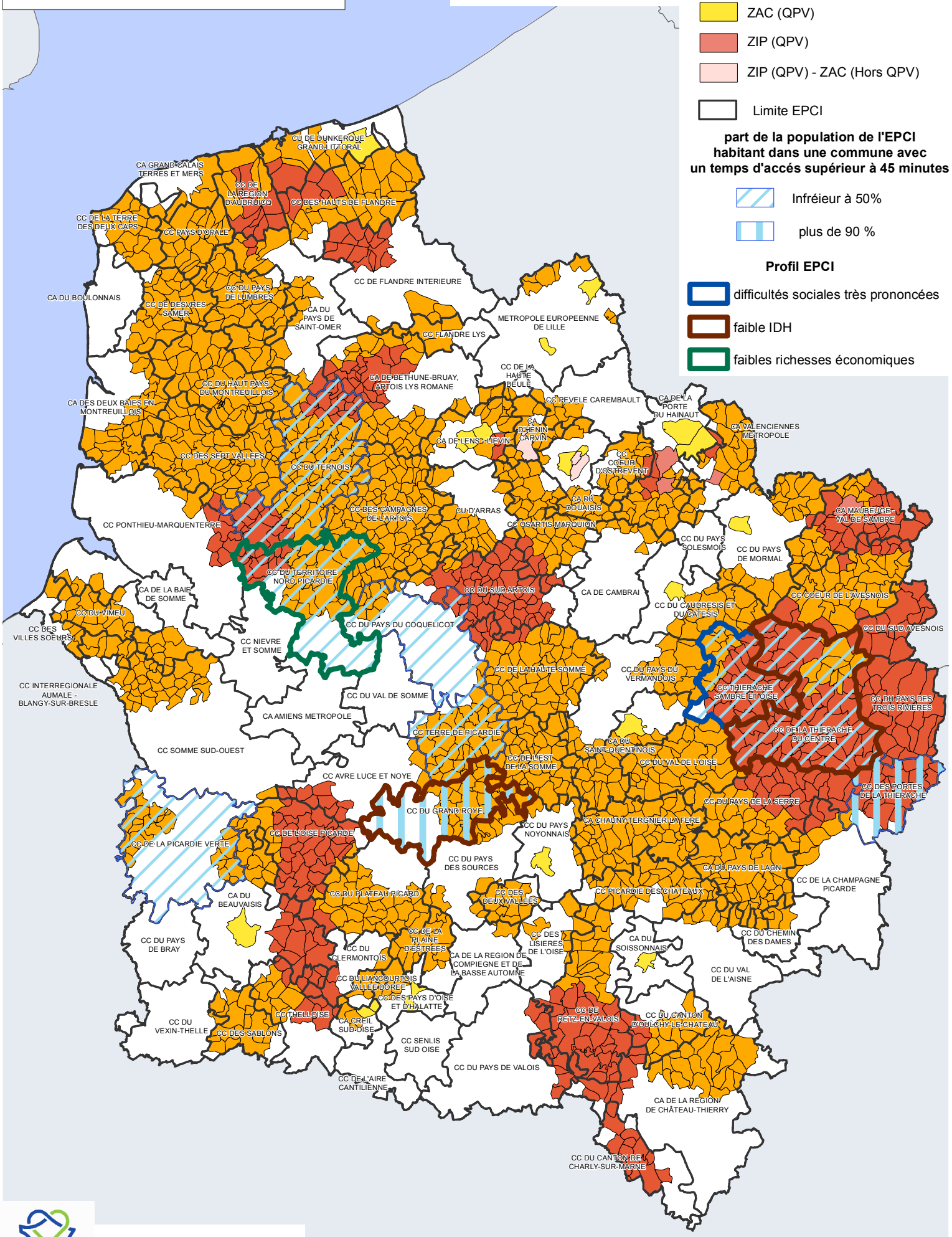

Région Hauts-de-France

Réalisation : DPSR-SIG
Sources : IGN GeoFla,
Carte n°739-4 le 28/02/2019