Déclinaison communale de l'Indice de Développement Humain en 2019

Bassin Saint-Quentinois

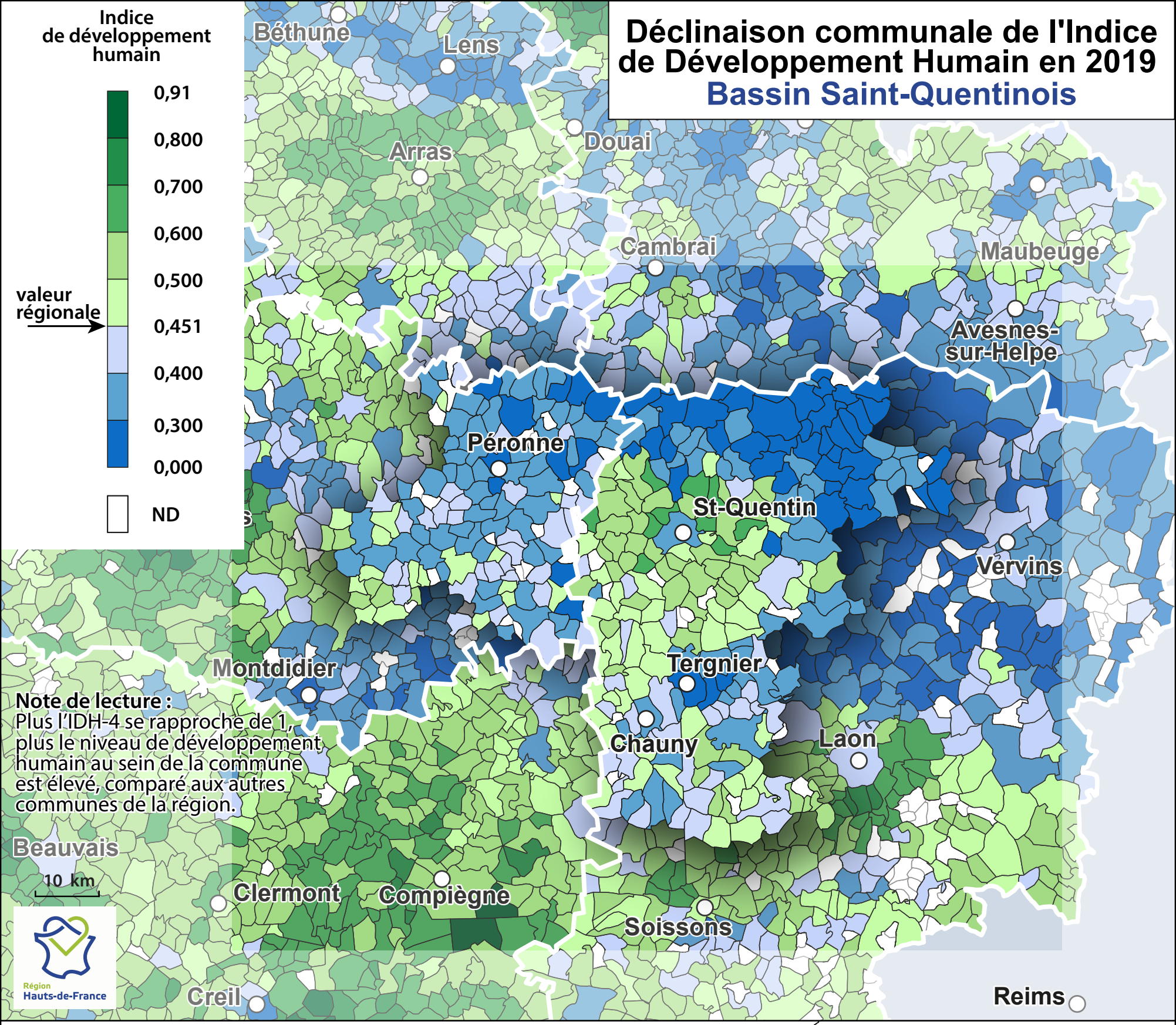

Note de lecture :
Plus l'IDH-4 se rapproche de 1, plus le niveau de développement humain au sein de la commune est élevé, comparé aux autres communes de la région.

Source : Insee, RP (d'après carte n° 4426-01)

cartographie : Agence Hauts-de-France 2020-2040 21 avril 2023 n° 3839-10