Indice territorial de fragilité numérique
Sous-indice « Enjeux d'aménagement »
Bassin Littoral Sud

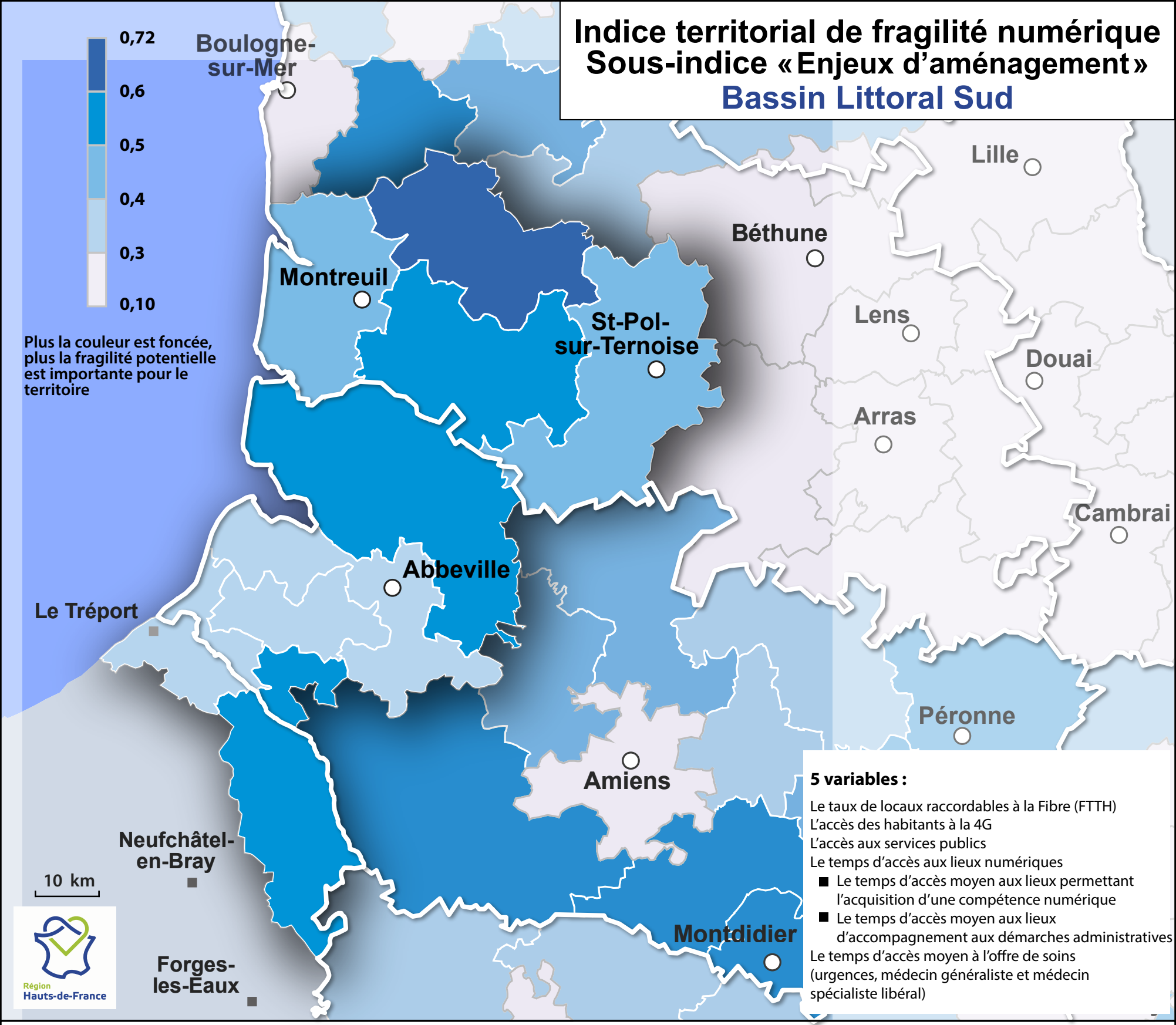

5 variables :

Le taux de locaux raccordables à la Fibre (FTTH)
L'accès des habitants à la 4G
L'accès aux services publics
Le temps d'accès aux lieux numériques
- Le temps d'accès moyen aux lieux permettant l'acquisition d'une compétence numérique
- Le temps d'accès moyen aux lieux d'accompagnement aux démarches administratives

Le temps d'accès moyen à l'offre de soins (urgences, médecin généraliste et médecin spécialiste libéral)

Sources : Insee (d'après carte n° 2741-8)

cartographie : Agence Hauts-de-France 2020-2040 30 août 2023 n° 3837-29