La filière aéronautique

DIFFUSION INTERNE

Effectif salarié par établissement

- de 601 à 1 500
- de 251 à 600
- de 101 à 250
- de 41 à 100
- de 10 à 40
- moins de 10

Poids de l'aéronautique dans l'effectif salarié total en ‰ par zone d'emploi

- de 20 à 36
- de 13 à 20
- de 7 à 13
- moyenne régionale
- de 2 à 7
- de 1,1 à 2
- non concerné par la filière aéronautique
- XXXX noms des établissements de 150 salariés et plus

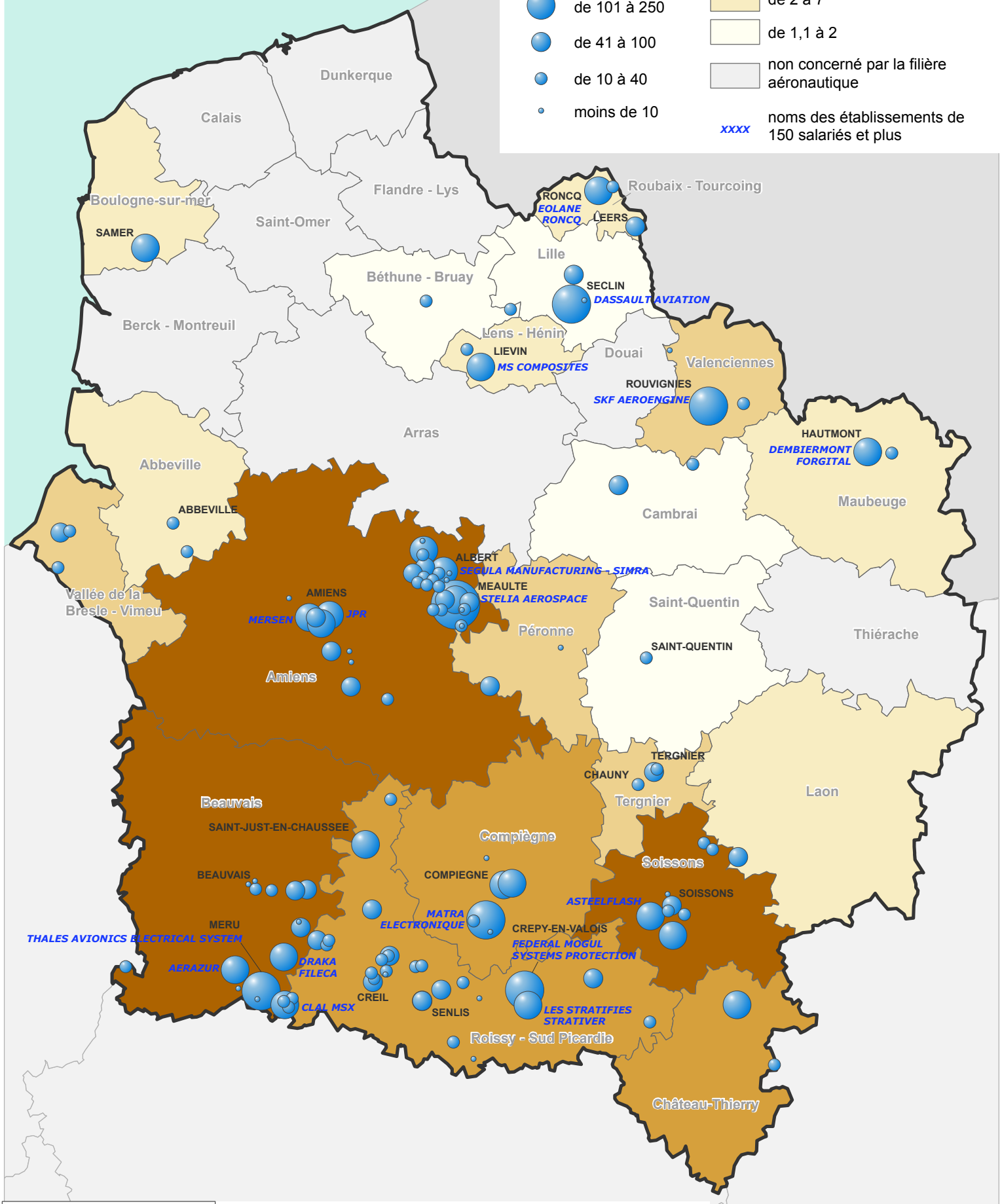

Région
Hauts-de-France
Nord Pas de Calais - Picardie

Réalisation : D2DPE/IGAS - DiPPADE/SIG
Sources : GéoPicardie, DiPPADE, DIRECCTE, ACOSS, XERFI, IGN GeoFLA
Carte n°11520 - le 08/06/2016